

**UNIDAD DE GESTIÓN EDUCATIVA LOCAL
YUNGUYO
ÁREA DE GESTIÓN INSTITUCIONAL
OFICINA DE PLANIFICACIÓN**

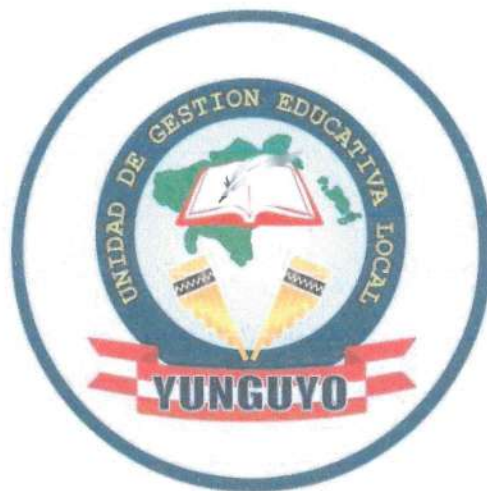

**PLAN OPERATIVO INSTITUCIONAL
POI – 2024**

**UNIDAD EJECUTORA 308
UGEL YUNGUYO**

Yunguyo, diciembre del 2023



RESOLUCIÓN DIRECTORAL N° 1372 -2023-UGEL Y.

YUNGUYO, 22 DIC 2023

VISTOS. - el INFORME N° 046 -2023-GRP-DREP/UGEL-Y/AGI/JHRC: y la propuesta del plan Operativo Institucional 2024 de la Unidad de Gestión Educativa Local Yunguyo.

CONSIDERANDO:

Que el área de Gestión Institucional en coordinación con los directivos: jefes de área y servidores de la Unidad de Gestión Educativa Local Yunguyo, ha sistematizado el Plan Operativo Institucional 2024, en concordancia con lo dispuesto por los dispositivos legales vigentes y los planes multianuales.

Que el Plan Operativo Institucional 2024, incorpora el análisis y diagnóstico institucional, objetivos estratégicos, políticas, metas, prioridades educativas, programas y actividades, propuestos en el proyecto educativo regional y local, dotando un instrumento de gestión, que orienta y evalúa el logro de los objetivos institucionales;

Estando a lo informado por la oficina de planificación, visado por jefe de área de Gestión Institucional; Gestión Pedagógica, Asesoría Jurídica y Administración de la Unidad de Gestión Educativa Local Yunguyo, en concordancia con la Ley General de Educación N° 28044, Ley Orgánica del Ministerio de Educación N° 25762 y su modificatoria Ley N° 26510, Ley N° 31953, aprueba el Presupuesto Público para el año fiscal 2024, Resolución Ministerial N° 587-2023-MINEDU, aprueban los Lineamientos para la prestación del servicio educativo en las instituciones y programas educativos de la educación básica para el año 2024.

SE RESUELVE:

1.- APROBAR. - EL PLAN OPERATIVO INSTITUCIONAL 2024, de la Unidad de Gestión Educativa Local Yunguyo, Unidad Ejecutora 308;

2.- RESPONSABILIZAR. - Al Área de Gestión Institucional, área de Gestión Pedagógica y demás áreas y oficinas de la Unidad de Gestión Educativa Local Yunguyo, su estricto cumplimiento y evaluación correspondiente;

3.- DISPONER. - La publicación del Plan Operativo Institucional 2024 de la Unidad de Gestión Educativa Local Yunguyo, Unidad Ejecutora 308, en el portal institucional www.ugelyunguyo.edu.pe y su correspondiente evaluación semestral de conformidad con los dispositivos legales vigentes por el área de Gestión Institucional;



REGÍSTRESE Y COMUNÍQUESE

LIC. EFRAIN CONDORI RIVERA
DIRECTOR DE LA UGEL YUNGUYO

ECR/DUGEY
JHRC/AGI
SRH/DSISTEM-II
CAA/AGP





PERÚ

Ministerio de Educación

Dirección Regional de Educación Puno

Unidad de Gestión Educativa Local Yunguyo



PLAN OPERATIVO INSTITUCIONAL 2024 UNIDAD EJECUTORA 308 UGEL YUNGUYO

INDICE

	Pagina
I. BASE LEGAL	3
II. DECLARACIÓN DE LA POLÍTICA INSTITUCIONAL	4
III. MISIÓN INSTITUCIONAL	5
IV. BREVE DESCRIPCIÓN DE LA INSTITUCIÓN	5
4.1. Organigrama Estructural	
4.2. Funciones Generales	
4.3. Funciones Especificas	
4.4. Competencias Exclusivas	
4.5. Competencias Compartidas	
V. ACCIONES ESTRATÉGICAS INSTITUCIONALES PRIORIZADAS POR OBJETIVO ESTRATEGICO INSTITUCIONAL	9
VI. PROGRAMACIÓN ANUAL DE ACTIVIDADES, PROYECTOS Y PRESUPUESTO, 2024 (Reporte del Aplicativo V.01 CEPLAN)	11
6.1. Programación Anual de Presupuesto de la Unidad Ejecutora (Cuadro resumen de presupuesto por centros de costo de la unidad ejecutora)	
6.2. Programación Anual de Actividades y Proyectos de las Dependencias de la Unidad Ejecutora, 2024	
6.2.1. Centro de Costo Dirección	13
6.2.2. Centro de Costo Área de Administración	16
6.2.3. Centro de Costo Área de Gestión Pedagógica	16
6.2.4. Centro de Costo Área de Gestión Institucional	18





PERÚ

Ministerio de Educación

Dirección Regional de Educación Puno

Unidad de Gestión Educativa Local Yunguyo



1. PRESENTACIÓN

El Plan Operativo Institucional (POI) 2024, es un instrumento técnico administrativo de importancia en toda institución y gestión pública, pues en ella se sintetizan en forma secuencial los objetivos, metas, actividades y estrategias que nos proponemos realizar durante el año 2024.



El Área de Gestión Institucional, a través de la oficina de Planificación, de la UGEL Yunguyo en concordancia con los lineamientos de Política Educativa Nacional y regional, Proyecto Educativo Nacional, Proyecto Educativo Regional, Plan Estratégico institucional, formula el Plan Operativo Institucional 2024, a fin de establecer, la programación, ejecución, evaluación y control de las actividades operativas, orientadas a lograr los objetivos y metas propuestos durante el año 2024.

Sobre la base de estos instrumentos y de acuerdo a lo establecido en la "Guía para el Planeamiento Institucional", aprobada por Resolución de Presidencia de Consejo Directivo N° 033-2017-CEPLAN/PCD y sus modificatorias, se han realizado los procesos de ajuste y consistencia de la programación operativa para el año 2024 con la priorización de recursos establecida en el Presupuesto Institucional de Apertura (PIA) para el citado año, cuya asignación presupuestal para la ejecución de actividades operativas asciende a S/ **53,062,418.00**, de los cuales S/ 52,942,418.00 corresponde a la fuente de financiamiento Recursos ordinarios, S/ 120,000.00 a Recursos Directamente Recaudados.



El presente Plan, tiene como finalidad mejorar el desarrollo educativo de la jurisdicción de la UGEL Yunguyo en el año 2024, puesto que las actuales sociedades le dan gran importancia a la educación que perciben sus niños, niñas y jóvenes; convencidos que en el futuro ellos darán el bienestar individual y colectivo de su comunidad.

La ejecución y evaluación de las actividades operativas propuestas, así como los objetivos y metas del presente plan coadyuvarán al logro de los objetivos propuestos por el Ministerio de Educación, Gobierno Regional, Dirección Regional de Educación Puno y la Unidad de Gestión Educativa Local Yunguyo.





PERÚ

Ministerio
de Educación

Dirección Regional
de Educación Puno

Unidad de Gestión
Educativa Local Yunguyo



I. BASE LEGAL

- Constitución Política del Perú.
- Ley N° 29158, Ley Orgánica del Poder Ejecutivo.
- Ley N° 27867, Ley Orgánica de Gobiernos Regionales.
- Ley N° 27658, Ley Marco de Modernización de la Gestión del Estado.
- Ley N° 28044, Ley General de Educación.
- Decreto Legislativo N° 1088, Ley del Sistema Nacional de Planeamiento Estratégico y del Centro Nacional de Planeamiento Estratégico.
- Directiva N° 001-2018-EF/50.01, Directiva de Programación Multianual
- Decreto Supremo N° 056-2018-PCM que aprueba la Política General de Gobierno al 2021,
- Decreto legislativo N° 1432, Decreto Legislativo que modifica el Decreto Legislativo N° 1252, Decreto Legislativo que crea el Sistema Nacional de Programación Multianual y Gestión de Inversiones y deroga la LEY N° 7293, Ley del Sistema Nacional de Inversión Pública.
- Decreto legislativo N° 1439, decreto Legislativo del Sistema Nacional de Abastecimiento.
- Decreto legislativo N° 1440, Decreto Legislativo del Sistema Nacional de Presupuesto.
- Directiva N° 001-2021-EF/50.01, Directiva de Programación Multianual Presupuestaria y Formulación Presupuestaria.
- Guía para el Planeamiento Institucional modificada por Resolución de Presidencia de Consejo Directive N° 00016-2019/CEPLAN/PCD
- Directiva N° 0001-2021-EF/54.01, Directiva para la Programación Multianual de Bienes, Servicios y Obras.
- Ley N° 31638 Ley del Presupuesto de Sector Publico para el Año fiscal 2023
- Ley N° 31639, Ley de equilibrio Financiero del Presupuesto del Sector Publico para el Año fiscal 2023.





PERÚ

Ministerio
de Educación

Dirección Regional
de Educación Puno

Unidad de Gestión
Educativa Local Yunguyo



II. DECLARACIÓN DE LA POLÍTICA INSTITUCIONAL

Basado en la información y lineamientos que brinda el "Plan Bicentenario: El Perú hacia el 2021", el "Proyecto Educativo Regional" y el "Plan de Desarrollo Regional Concertado 2016-2021. La política institucional regional, se enmarca en los ejes y lineamientos siguientes:

Desarrollo social y bienestar de la población

- Disminuir los niveles de desnutrición crónica de niños y niñas de menores de 5 años.
- Reducir la anemia infantil de niños y niñas de 6 a 36 meses de edad.
- Mejorar los servicios de salud, con enfoque intercultural, mediante el mejoramiento y equipamiento de los establecimientos de salud.
- Mejorar los logros de aprendizaje en educación básica regular y educación secundaria.

Desarrollo económico, competitivo y sostenible

- Impulsar una agricultura competitiva, para incrementar los niveles de producción y productividad de los cultivos y crianza de especies pecuarias.
- Mejorar construcción y mejoramiento de infraestructura de riego
- Promover la transformación de productos de origen regional, para generar el valor agregado.
- Mejoramiento de la infraestructura vial departamental, para dinamizar las actividades productivas.
- Impulsar la crianza de truchas en jaulas flotantes, en especial en el lago Titicaca, lagunas altoandinas.

Desarrollo Institucional y modernización del Estado

- Implementar el servicio de conectividad en los establecimientos de salud, instituciones educativas y centros poblados del medio rural.
- Implementación de los instrumentos de gestión en el marco de la modernización.

Lucha contra la corrupción

- Implementar las acciones de transparencia y acceso a la información pública
- Garantizar la integridad y transparencia en las contrataciones de obras, bienes y servicios





III. MISIÓN INSTITUCIONAL

La misión de la UGEL Yunguyo es la siguiente:

“Somos una entidad descentralizada del sector educación eficiente, que fortalece la gestión pedagógica, institucional, administrativa e investigación en las instituciones educativas garantizando la calidad educativa, promoviendo ciudadanos emprendedores, creativos, inventores y críticos, afirmando nuestra identidad de la cultura aimara e intercultural al servicio de la comunidad Yungueña”



IV. BREVE DESCRIPCIÓN DE LA INSTITUCIÓN

La Unidad de Gestión Educativa Local de Yunguyo es una instancia de ejecución descentralizada del gobierno regional con autonomía en el ámbito de su competencia. Proporciona el soporte pedagógico, institucional y administrativo a las instituciones educativas de su ámbito, para asegurar un servicio educativo de calidad y equidad. Su jurisdicción territorial es la provincia de Yunguyo, la UGEL Yunguyo tiene por finalidad lo siguiente:

- Fortalecer las capacidades de gestión pedagógica y administrativa de las instituciones educativas.
- Impulsar la cohesión social, articular acciones entre las instituciones publicas y privadas a l rededor del proyecto educativo local, contribuir a generar un ambiente favorable para la formación integral de las personas el desarrollo de las capacidades locales y propiciar la organización de comunidades educadoras.
- Asumir y adecuar a la realidad las políticas educativas y pedagógicas establecidas por el ministerio de educación, por la entidad correspondiente del gobierno regional y gobiernos locales.





PERÚ

Ministerio de Educación

Dirección Regional de Educación Puno

Unidad de Gestión Educativa Local Yunguyo



4.1. Organigrama Estructural (de la UGEL Yunguyo)

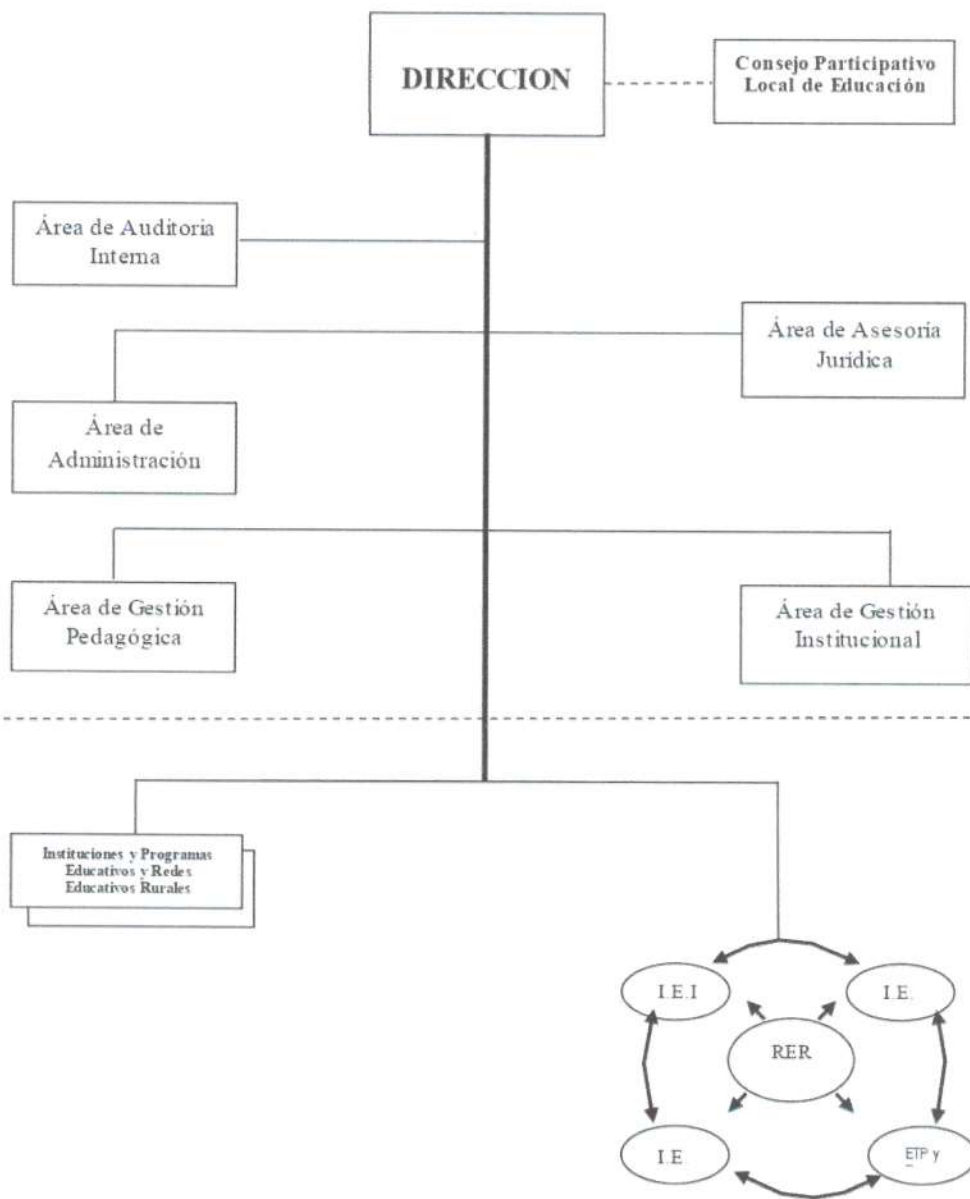



PERÚ

Ministerio
de Educación

Dirección Regional
de Educación Puno

Unidad de Gestión
Educativa Local Yunguyo



4.2. Funciones Generales

ÓRGANO DE DIRECCIÓN

El órgano de dirección está conformado por:

- Dirección.
- Oficina de Asesoría Legal.
- Especialista Administrativo I.
- Especialista en procesos administrativos y disciplinarios.
- Técnico administrativo I.
- Secretaria II.



La dirección es el órgano principal de la UGEL Yunguyo, presidido por el titular de la Unidad Ejecutora quien tiene facultad de promover, coordinar, adecuar, ejecutar y administrar la política educativa, cultural y recreacional del sector; dentro de su ámbito jurisdiccional teniendo en cuenta los planes de desarrollo institucional, normas y leyes.

Asesoría Jurídica brinda los servicios de asesorar, en asuntos de carácter jurídico legal, emitir opinión legal sobre los recursos de impugnación y absolver consultas de carácter jurídico legal formuladas por las dependencias de las instituciones y usuarios.

Trámite documentario tiene como principal objetivo atender los requerimientos de los usuarios, con un trato amable y cordial.



ÓRGANO DE CONTROL INSTITUCIONAL

Responsable de programar, ejecutar y evaluar acciones de control administrativo, financiero, educativo e investigaciones en el ámbito de la jurisdicción de la UGEL Yunguyo.

El objetivo del Órgano de Control Institucional es evaluar el grado de eficiencia y eficacia, como el económico en el marco de la transparencia; y el manejo de los recursos públicos y el desempeño de los servidores con respecto a las metas programadas de la institución.



ÓRGANO DE APOYO - ADMINISTRACIÓN

Es el encargado de la Administración y desarrollo del potencial humano y la administración financiera de bienes y servicios de la UGEL Yunguyo.

Está conformada por la Oficina de Personal, Abastecimientos, Remuneraciones, Control patrimonial, Contabilidad, Tesorería, Informática, Escalafón, Proyectos y servicios auxiliares (Conductor y Trabajadores de servicio).

el manejo de los recursos y la rendición de cuentas. Promueve la transparencia en actos administrativos. Observa que el trato al público sea cordial y el servicio





eficiente, eficaz y afectivo. Asimismo, deberá promover el desarrollo de capacidades en los servidores de la sede e instituciones educativas.

ÓRGANOS DE LÍNEA

Área de Gestión Pedagógica

Al ser un órgano de línea, cumple una de las funciones fundamentales de la razón de ser de la UGEL Yunguyo a través de la capacitación, del monitoreo, la supervisión y evaluación técnico pedagógico, que realiza en las instituciones educativas, así como el acompañamiento a los docentes, promoviendo un clima institucional favorable acorde a las normas.

Es la encargada de monitorear y supervisar el rendimiento académico, desempeño laboral, así como programar y verificar el cumplimiento de las horas efectivas de clase y horas de libre disponibilidad, asimismo, propiciar el apoyo en las tareas escolares de los padres de familia. Además, deberá promover el desarrollo de capacidades en los docentes de las instituciones educativas.

Monitorear y asesorar la aplicación del Diseño Curricular Nacional respetando las diferencias culturales y cuidado del medio ambiente. Impulsar y fortalecer los procesos de gestión educativa en las Instituciones Educativas, en marco de la descentralización.

Integrado por especialistas en Educación de los diferentes niveles y modalidades educativas, Asistente en Educación y Cultura.

Área de Gestión Institucional

Responsable de planificar, organizar, dirigir y evaluar los asuntos relacionados a la formulación de planes estratégicos y presupuesto de la UGEL Yunguyo, así como aspectos de gestión, fortalecimiento institucional y estadístico.

ORGANOS DE PARTICIPACIÓN

El Consejo Participativo Local de Educación es un órgano de Participación, concertación y Vigilancia, que contribuye a la modernización de la Gestión Educativa el ámbito de la UGEL Yunguyo.

Como organización que representa a la sociedad civil, genera mecanismos para que se

produzcan las relaciones intersectoriales e intergubernamentales con la finalidad de orientar todos los objetivos y metas de las políticas educativas locales, regionales y nacionales.

La sociedad civil, además de asumir un rol vigilante, asume el rol de coordinación, cooperación y colaboración generando soporte a la gestión educativa que contribuya al

Logro de los aprendizajes.





PERÚ

Ministerio de Educación

Dirección Regional de Educación Puno

Unidad de Gestión Educativa Local Yunguyo



V. ACCIONES ESTRATÉGICAS INSTITUCIONALES PRIORIZADAS POR OBJETIVO ESTRATEGICO INSTITUCIONAL

CUADRO N° 1
OBJETIVOS ESTRATÉGICOS INSTITUCIONALES PRIORIZADOS Y ACCIONES ESTRATÉGICAS INSTITUCIONALES DEL
PEI 2021 – 2026

PRIORIDAD	OBJETIVO ESTRATEGICO INSTITUCIONAL		VINCULACIÓN CON LA PGG 2021-2026	PRIORIDAD	ACCION ESTRATÉGICA INSTITUCIONAL		VINCULACIÓN CON LA PGG 2021-2026
	CÓDIGO	DESCRIPCIÓN			CÓDIGO	DESCRIPCIÓN	
2	OEI.02	Mejorar los niveles de logros de aprendizaje en los (as) estudiantes de educación básica, técnico productivo y no universitaria	Eje 4 Lineamiento 4.1 y 4.2	1	AEI.02.01	Servicios de educación oportuna, integral y de calidad a la población de educación básica	Eje 4 Lineamiento 4.1
				2	AEI.02.02	Adiestramiento integral y de calidad para docentes de educación básica	Eje 4 Lineamiento 4.2
				3	AEI.02.03	Acceso a servicios de educación de calidad para la población de 3 a 16 años	Eje 4 Lineamiento 4.1
				4	AEI.02.04	Servicio educativo integral y de calidad a los (as) estudiantes de educación superior no universitaria	Eje 4 Lineamiento 4.1
				5	AEI.02.05	Servicio educativo integral a los (as) estudiantes de educación técnico productiva	Eje 4 Lineamiento 4.1
8	OEI.03	Fortalecer la gestión institucional	Eje 4; 5 y 6 Lineamiento 4.1; 5.3; 6.1 y	2	AEI.03.04	Instrumentos de gestión implementados en las dependencias del Gobierno Regional	Eje 5 Lineamiento 5.3

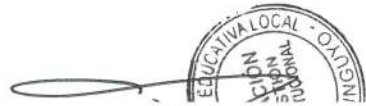



PERÚ

Ministerio de Educación

Dirección Regional de Educación Puno

Unidad de Gestión Educativa Local Yunguyo



6.3	3	AEI.03.13	Procesos técnicos administrativos oportunamente en GOREPUNO	Eje 5 Lineamiento 5.3
	4	AEI.03.03	Capacidades fortalecidas de manera permanente a los servidores públicos	Eje 5 Lineamiento 5.3
	5	AEI.03.02	Conectividad institucional fortalecida en las entidades públicas	Eje 5 Lineamiento 5.3
	8	AEI.03.11	Recursos y bienes gestionados en forma oportuna de GOREPUNO	Eje 5 Lineamiento 5.3





PERÚ

Ministerio de Educación

Dirección Regional de Educación Puno

Unidad de Gestión Educativa Local Yunguyo



CUADRO N° 2 OBJETIVOS Y ACCIONES ESTRATÉGICAS INSTITUCIONALES CON PRESUPUESTO 2024

OBJETIVO ESTRATÉGICO INSTITUCIONAL		ACCIÓN ESTRATÉGICA INSTITUCIONAL		PRESUPUESTO 2024 (S/.)
CÓDIGO	DESCRIPCIÓN	CÓDIGO	DESCRIPCIÓN	
OEI.02	MEJORAR LOS NIVELES DE LOGROS DE APRENDIZAJE EN LOS (AS) ESTUDIANTES DE EDUCACIÓN BÁSICA; TÉCNICO PRODUCTIVO Y NO UNIVERSITARIA	AEI.02.01	SERVICIOS DE EDUCACIÓN OPORTUNA; INTEGRAL Y DE CALIDAD A LA POBLACIÓN DE EDUCACIÓN BÁSICA	41,784,835.00
OEI.03	FORTALECER LA GESTIÓN INSTITUCIONAL	AEI.03.04	INSTRUMENTOS DE GESTIÓN IMPLEMENTADOS EN LAS DEPENDENCIAS DEL GOBIERNO REGIONAL	11,277,583.00
TOTAL				53,062,418.00

Fuente: Aplicativo CEPLAN V.01 POI 2024

VI. PROGRAMACIÓN ANUAL DE ACTIVIDADES, PROYECTOS Y PRESUPUESTO, 2024 (Reporte Anexo B-5 del Aplicativo CEPLAN V.01)

6.1. Programación Anual de Presupuesto de la Unidad Ejecutora

(Cuadro resumen de presupuesto por centros de costo de la unidad ejecutora)

CUADRO N° 3

Centros de costo	Programación Anual 2024 (S/.)
CC 02 DIRECCION	45,444,615.00
CC 02.04 AREA DE ADMINISTRACION	7,507,803.00
CC 02.05 AREA DE GESTION PEDAGOGICA	85,000.00
CC 02.06 AREA DE GESTION INSTITUCIONAL	25,000.00
Total, unidad ejecutora (S/.)	53,062,418.00

Fuente: Aplicativo CEPLAN V.01 POI 2024



PERÚ

Ministerio de Educación

Dirección Regional de Educación Puno

Unidad de Gestión Educativa Local Yunguyo



6.2. Programación Anual de Actividades y Proyectos de las Dependencias de la Unidad Ejecutora 308 UGEL Yunguyo, 2024



ANEXO B-5
PLAN OPERATIVO INSTITUCIONAL FÍSICA Y FINANCIERA (Consistenciado)
 Año : 2024

Periodo PEI : 2021 - 2026
 Nivel de Gobierno : R - GOBIERNOS REGIONALES
 Sector : 99 - GOBIERNOS REGIONALES
 Pliego : 458 - GOBIERNO REGIONAL DEL DEPARTAMENTO DE PUNO

Unidad Ejecutora : 001055 - REGION PUNO-EDUCACION YUNGUYO
 Centro de Costo : 02 - DIRECCION

PEI.02. MEJORAR LOS NIVELES DE APRENDIZAJE EN LOS (AS) ESTUDIANTES DE EDUCACIÓN BÁSICA; TÉCNICO PRODUCTIVO Y NO UNIVERSITARIA
 AEL02.01 SERVICIOS DE EDUCACIÓN OPORTUNA; INTEGRAL Y DE CALIDAD A LA POBLACIÓN DE EDUCACIÓN BÁSICA.

COD.	Actividad Operativa / Inversiones	U.M.	Prioridad	Meta	PROGRAMACION												Total Anual		
					1	2	3	4	5	6	7	8	9	10	11	12			
0161001 - CONTRATACION OPORTUNA Y PAGO DEL PERSONAL	211301 : INSTITUCION EDUCATIVA	236 : PROMOTORAS DE LAS INSTITUCIONES EDUCATIVAS DE EDUCACION BASICA REGULAR	1 : Muy Alta	Físico	53	53	53	53	53	53	53	53	53	53	53	53	53	53	636
AOI00105500100	211301 : INSTITUCION EDUCATIVA	236 : PROMOTORAS DE LAS INSTITUCIONES EDUCATIVAS DE EDUCACION BASICA REGULAR	1 : Muy Alta	Financiero S/.	554,389.00	554,389.00	554,389.00	554,389.00	554,389.00	554,389.00	554,389.00	554,389.00	554,389.00	554,389.00	554,389.00	554,389.00	554,389.00	554,389.00	6,652,679.00
0267928 - PAGO DE LAS ASIGNACIONES POR TIPO Y UBICACION DE INSTITUCION EDUCATIVA	211301 : YUNGUYO	240 : DOCENTE	1 : Muy Alta	Físico	212	212	212	212	212	212	212	212	212	212	212	212	212	212	212
AOI00105500101	211301 : YUNGUYO	240 : DOCENTE	1 : Muy Alta	Financiero S/.	29,512.00	29,512.00	29,512.00	29,512.00	29,512.00	29,512.00	29,512.00	29,512.00	29,512.00	29,512.00	29,512.00	29,512.00	29,512.00	29,512.00	354,154.00
0267929 - PAGO DE LA ASIGNACION POR JORNADA DE TRABAJO ADICIONAL Y ASIGNACION POR CARGO DE MAYOR RESPONSABILIDAD	211301 : YUNGUYO	240 : DOCENTE	1 : Muy Alta	Físico	34	34	34	34	34	34	34	34	34	34	34	34	34	34	408
AOI00105500102	211301 : YUNGUYO	240 : DOCENTE	1 : Muy Alta	Financiero S/.	40,834.00	40,834.00	40,834.00	40,834.00	40,834.00	40,834.00	40,834.00	40,834.00	40,834.00	40,834.00	40,834.00	40,834.00	40,834.00	40,834.00	490,019.00
0161001 - CONTRATACION OPORTUNA Y PAGO DEL PERSONAL	211301 : YUNGUYO	204 : IIEE	1 : Muy Alta	Físico	47	47	47	47	47	47	47	47	47	47	47	47	47	47	47
AOI00105500103	211301 : YUNGUYO	204 : IIEE	1 : Muy Alta	Financiero S/.	1,156,571.00	1,156,571.00	1,156,571.00	1,156,571.00	1,156,571.00	1,156,571.00	1,156,571.00	1,156,571.00	1,156,571.00	1,156,571.00	1,156,571.00	1,156,571.00	1,156,571.00	1,156,571.00	13,878,851.00
0267928 - PAGO DE LAS ASIGNACIONES POR TIPO Y UBICACION DE INSTITUCION EDUCATIVA	211301 : YUNGUYO	240 : DOCENTE	1 : Muy Alta	Físico	512	512	512	512	512	512	512	512	512	512	512	512	512	512	512
AOI00105500104	211301 : YUNGUYO	240 : DOCENTE	1 : Muy Alta	Financiero S/.	43,777.00	43,777.00	43,777.00	43,777.00	43,777.00	43,777.00	43,777.00	43,777.00	43,777.00	43,777.00	43,777.00	43,777.00	43,777.00	43,777.00	525,331.00
0267929 - PAGO DE LA ASIGNACION POR JORNADA DE TRABAJO ADICIONAL Y ASIGNACION POR CARGO DE MAYOR RESPONSABILIDAD	211301 : YUNGUYO	240 : DOCENTE	1 : Muy Alta	Físico	29	29	29	29	29	29	29	29	29	29	29	29	29	29	29
AOI00105500105	211301 : YUNGUYO	240 : DOCENTE	1 : Muy Alta	Financiero S/.	50,972.00	50,972.00	50,972.00	50,972.00	50,972.00	50,972.00	50,972.00	50,972.00	50,972.00	50,972.00	50,972.00	50,972.00	50,972.00	50,972.00	611,669.00
0161001 - CONTRATACION OPORTUNA Y PAGO DEL PERSONAL	211301 : YUNGUYO	236 : INSTITUCION EDUCATIVA	1 : Muy Alta	Físico	19	19	19	19	19	19	19	19	19	19	19	19	19	19	19
AOI00105500106	211301 : YUNGUYO	236 : INSTITUCION EDUCATIVA	1 : Muy Alta	Financiero S/.	19	19	19	19	19	19	19	19	19	19	19	19	19	19	19

PROMOTORAS DE LAS INSTITUCIONES EDUCATIVAS DE EDUCACION BASICA REGULAR															
0267928 - PAGO DE LAS ASIGNACIONES POR TIPO DE UBICACION DE INSTITUCION EDUCATIVA	211301 : YUNGUYO	240 : DOCENTE	1 : Muy Alta	710	710	710	710	710	710	710	710	710	710	710	710
AOI00105500107	Financiero S/.	53,466.00	53,466.00	53,466.00	53,466.00	53,466.00	53,466.00	53,466.00	53,466.00	53,466.00	53,466.00	53,466.00	53,466.00	53,466.00	53,466.00
0267929 - PAGO DE LA ASIGNACION POR JORNADA DE TRABAJO ADICIONAL Y ASIGNACION POR CARGO DE MAYOR RESPONSABILIDAD	211301 : YUNGUYO	240 : DOCENTE	1 : Muy Alta	11	11	11	11	11	11	11	11	11	11	11	11
AOI00105500108	Financiero S/.	24,538.00	24,538.00	24,538.00	24,538.00	24,538.00	24,538.00	24,538.00	24,538.00	24,538.00	24,538.00	24,538.00	24,538.00	24,541.00	294,459.00
0394936 - IMPLEMENTACION DE JORNADA ESCOLAR COMPLETA	211301 : YUNGUYO	236 : INSTITUCION EDUCATIVA	1 : Muy Alta	6	6	6	6	6	6	6	6	6	6	6	6
AOI00105500109	Financiero S/.	38,573.00	38,573.00	38,573.00	38,573.00	38,573.00	38,573.00	38,573.00	38,573.00	38,573.00	38,573.00	38,573.00	38,573.00	38,573.00	462,876.00
MANTENIMIENTO Y OPERACION DE LOCALES ESCOLARES DE INSTITUCIONES EDUCATIVAS DE EDUCACION BASICA REGULAR CON ADECUADAS PARA SU FUNCIONAMIENTO	211301 : YUNGUYO	536 : LOCAL ESCOLAR	1 : Muy Alta	53	53	53	53	53	53	53	53	53	53	53	53
AOI00105500110	Financiero S/.	2,286.00	2,286.00	2,286.00	2,286.00	2,286.00	2,286.00	2,286.00	2,286.00	2,286.00	2,286.00	2,286.00	2,286.00	2,289.00	27,435.00
MANTENIMIENTO Y OPERACION DE LOCALES ESCOLARES DE INSTITUCIONES EDUCATIVAS DE EDUCACION BASICA REGULAR CON ADECUADAS PARA SU FUNCIONAMIENTO	211301 : YUNGUYO	536 : LOCAL ESCOLAR	1 : Muy Alta	47	47	47	47	47	47	47	47	47	47	47	47
AOI00105500111	Financiero S/.	5,685.00	5,685.00	5,685.00	5,685.00	5,685.00	5,685.00	5,685.00	5,685.00	5,685.00	5,685.00	5,685.00	5,685.00	5,685.00	68,220.00
MANTENIMIENTO Y OPERACION DE LOCALES ESCOLARES DE INSTITUCIONES EDUCATIVAS DE EDUCACION BASICA REGULAR CON ADECUADAS PARA SU FUNCIONAMIENTO	211301 : YUNGUYO	536 : LOCAL ESCOLAR	1 : Muy Alta	19	19	19	19	19	19	19	19	19	19	19	19
AOI00105500112	Financiero S/.	5,775.00	5,775.00	5,775.00	5,775.00	5,775.00	5,775.00	5,775.00	5,775.00	5,775.00	5,775.00	5,775.00	5,775.00	5,786.00	69,311.00
DOTACION DE MATERIAL Y RECURSOS EDUCATIVOS PARA ESTUDIANTES DE EDUCACION BASICA REGULAR	211301 : YUNGUYO	408 : ESTUDIANTES	1 : Muy Alta	0	0	0	0	0	0	0	0	0	0	0	1187
AOI00105500114	Financiero S/.	0.00	0.00	0.00	0.00	0.00	0.00	0.00	0.00	0.00	0.00	0.00	0.00	0.00	3,964.00
DOTACION DE MATERIAL Y RECURSOS EDUCATIVOS PARA ESTUDIANTES DE EDUCACION BASICA REGULAR	211301 : YUNGUYO	408 : ESTUDIANTES	1 : Muy Alta	0	0	0	0	0	0	0	0	0	0	0	2626
AOI00105500115	Financiero S/.	0.00	0.00	0.00	0.00	0.00	0.00	0.00	0.00	0.00	0.00	0.00	0.00	0.00	16,095.00
DOTACION DE MATERIAL Y RECURSOS EDUCATIVOS PARA ESTUDIANTES DE EDUCACION BASICA SECUNDARIA	211301 : YUNGUYO	408 : ESTUDIANTES	1 : Muy Alta	0	0	0	0	0	0	0	0	0	0	0	2438
AOI00105500116	Financiero S/.	0.00	0.00	0.00	0.00	0.00	0.00	0.00	0.00	0.00	0.00	0.00	0.00	0.00	5,591.00
DOTACION DE MATERIAL Y RECURSOS EDUCATIVOS PARA ESTUDIANTES DE EDUCACION BASICA SECUNDARIA	211301 : YUNGUYO	408 : ESTUDIANTES	1 : Muy Alta	0	0	0	0	0	0	0	0	0	0	0	2626
AOI00105500117	Financiero S/.	0.00	0.00	0.00	0.00	0.00	0.00	0.00	0.00	0.00	0.00	0.00	0.00	0.00	2626



COD.	Actividad Operativa / Inversiones	Ubigeo	U.M.	Prioridad	Meta	1	2	3	4	5	6	7	8	9	10	11	12	Total Anual	
AOI00105500132	BRINDAR EDUCACION OCUPACIONAL CETPRO	211301 : YUNGUYO	226 : INSTITUCION EDUCATIVA	1 : Muy Alta	Fisico	1	1	1	1	1	1	1	1	1	1	1	1	12	268,416.0
AOI00105500133	PAGO DE LAS ASIGNACIONES POR TIPO DE UBICACION DE INSTITUCION EDUCATIVA CETPRO	211301 : YUNGUYO	240 : DOCENTE	1 : Muy Alta	Fisico	5	5	5	5	5	5	5	5	5	5	5	5	60	2,400.00
AOI00105500145	PREVISION SOCIAL AL CESANTE Y JUBILADO	211301 : YUNGUYO	137 : PLANILLA	1 : Muy Alta	Fisico	1	1	1	1	1	1	1	1	1	1	1	1	12	2,668,134.1
AOI00105500120	RECURSOS EDUCATIVOS PARA ESTUDIANTES DE EDUCACION INTERCULTURAL BILINGUE PRIMARIA MATERIALES Y EQUIPOS	211301 : YUNGUYO	408 : ESTUDIANTES	1 : Muy Alta	Financiero S/.	0.00	10,959.00	0.00	0.00	0.00	0.00	0.00	0.00	0.00	0.00	0.00	0.00	10,959.00	
AOI00105500121	RECURSOS EDUCATIVOS PARA ESTUDIANTES DE EDUCACION ESPECIAL Y CENTROS DE RECURSOS	211301 : YUNGUYO	408 : ESTUDIANTES	1 : Muy Alta	Financiero S/.	0.00	367.00	0.00	0.00	0.00	0.00	0.00	0.00	0.00	0.00	0.00	0.00	367.00	
AOI00105500124	CONTRATACION OPORTUNA Y PAGO DE PERSONAL EN INSTITUCIONES EDUCATIVAS INCLUSIVAS.	211301 : YUNGUYO	086 : PERSONA	1 : Muy Alta	Fisico	5	5	5	5	5	5	5	5	5	5	5	5	60	154,669.00
AOI00105500125	ASIGNACIONES POR TIPO Y UBICACION DE INSTITUCION EDUCATIVA	211301 : YUNGUYO	240 : DOCENTE	1 : Muy Alta	Financiero S/.	136.00	136.00	136.00	136.00	136.00	136.00	136.00	136.00	136.00	136.00	136.00	136.00	1,632.00	
AOI00105500126	PAGO DE LA ASIGNACION POR YUBICACION DEL CARGO DE MAYOR RESPONSABILIDAD	211301 : YUNGUYO	240 : DOCENTE	1 : Muy Alta	Financiero S/.	0.00	726.00	0.00	0.00	0.00	0.00	0.00	0.00	0.00	0.00	0.00	0.00	726.00	
AOI00105500128	MANTENIMIENTO Y ACQUISICION DE ESPACIOS EN LOCALES DE LOS CENTROS DE EDUCACION BASICA ESPECIAL Y CENTROS DE RECURSOS	211301 : YUNGUYO	536 : LOCAL ESCOLAR	1 : Muy Alta	Financiero S/.	0.00	4,672.00	0.00	0.00	0.00	0.00	0.00	0.00	0.00	0.00	0.00	0.00	4,672.00	
AOI00105500243	ADecuADO FUNCIONAMIENTO DE YUNGUYO ESTABLECIMIENTO LOS PRONOEI	211301 : YUNGUYO	043 : YUNGUYO ESTABLECIMIENTO	1 : Muy Alta	Financiero S/.	0.00	49,834.00	49,834.00	49,834.00	49,834.00	49,834.00	49,834.00	49,834.00	49,834.00	49,834.00	49,834.00	49,834.00	498,340.00	
AOI00105500244	REMUNERACIONES DE PROFESORES DE LAS	211301 : YUNGUYO	240 : DOCENTE	1 : Muy Alta	Financiero S/.	26	26	26	26	26	26	26	26	26	26	26	26	26	
AOI00105500245	DOTACION DE MATERIALES Y EQUIPOS PARA ESTUDIANTES DE INSTITUCIONES EDUCATIVAS INCLUSIVAS	211301 : YUNGUYO	408 : ESTUDIANTES	1 : Muy Alta	Financiero S/.	0.00	133.00	0.00	0.00	0.00	0.00	0.00	0.00	0.00	0.00	0.00	0.00	133.00	

081.03 FORTALECER LA GESTION INSTITUCIONAL
 AEI.03.04 INSTRUMENTOS DE GESTION IMPLEMENTADOS EN LAS DEPENDENCIAS DEL GOBIERNO REGIONAL

PROGRAMACION																			
COD.	Actividad Operativa / Inversiones	Ubigeo	U.M.	Prioridad	Meta	1	2	3	4	5	6	7	8	9	10	11	12	Total Anual	
AOI00105500132	BRINDAR EDUCACION OCUPACIONAL CETPRO	211301 : YUNGUYO	226 : INSTITUCION EDUCATIVA	1 : Muy Alta	Fisico	1	1	1	1	1	1	1	1	1	1	1	1	12	268,416.0
AOI00105500133	PAGO DE LAS ASIGNACIONES POR TIPO DE UBICACION DE INSTITUCION EDUCATIVA CETPRO	211301 : YUNGUYO	240 : DOCENTE	1 : Muy Alta	Fisico	5	5	5	5	5	5	5	5	5	5	5	5	60	2,400.00
AOI00105500145	PREVISION SOCIAL AL CESANTE Y JUBILADO	211301 : YUNGUYO	137 : PLANILLA	1 : Muy Alta	Fisico	1	1	1	1	1	1	1	1	1	1	1	1	12	2,668,134.1



COD.	Actividad Operativa / Inversiones	Ubigeo	U.M.	Prioridad	Meta	1	2	3	4	5	6	7	8	9	10	11	12	Total Anual	
AI000105500168	PROMOCIÓN DE LA CONVIVENCIA ESCOLAR A NIVEL NACIONAL	211301	236	1	Financiero S/.	247.00	247.00	247.00	247.00	247.00	247.00	247.00	247.00	247.00	247.00	247.00	247.00	247.00	2,470.00
AI000105500246	000310 - BRINDAR EDUCACION SECUNDARIA DE ADULTOS	211301	236	1	Financiero S/.	25,666.00	25,666.00	25,666.00	25,666.00	25,666.00	25,666.00	25,666.00	25,666.00	25,666.00	25,666.00	25,666.00	25,666.00	25,666.00	256,666.00
AI000105500247	0267929 - PAGO DE LA ASIGNACION POR JORNADA DE TRABAJO ADICIONAL Y ASIGNACION POR CARGO DE MAYOR RESPONSABILIDAD	211301	236	2	Fisico	2	2	2	2	2	2	2	2	2	2	2	2	2	2
AI000105500248	0267928 - PAGO DE LAS ASIGNACIONES POR TIPO Y UBICACION DE INSTITUCION EDUCATIVA	211301	240	1	Financiero S/.	1,307.00	1,307.00	1,307.00	1,307.00	1,307.00	1,307.00	1,307.00	1,307.00	1,307.00	1,307.00	1,307.00	1,307.00	1,307.00	13,070.00
AI000105500249	000308 - BRINDAR EDUCACION PRIMARIA DE ADULTOS	211301	236	1	Financiero S/.	100.00	100.00	100.00	100.00	100.00	100.00	100.00	100.00	100.00	100.00	100.00	100.00	100.00	1,000.00
AI000105500250	0006007 - DESARROLLO DE LA ENSEÑANZA	211301	140	1	Fisico	6600	6600	6600	6600	6600	6600	6600	6600	6600	6600	6600	6600	6600	66,000.00
AI000105500251	0267928 - PAGO DE LAS ASIGNACIONES POR TIPO Y UBICACION DE INSTITUCION EDUCATIVA	211301	240	1	Financiero S/.	25,677.00	25,677.00	25,677.00	25,677.00	25,677.00	25,677.00	25,677.00	25,677.00	25,677.00	25,677.00	25,677.00	25,677.00	25,677.00	256,777.00
AI000105500252	0005546 - EDUCACION, CULTURA Y DEPORTE	211301	245	1	Financiero S/.	0	0	0	0	0	0	0	0	0	0	0	0	0	0
AI000105500252	001055 - REGION PUÑO-EDUCACION YUNGUYO	211301	245	1	Financiero S/.	0.00	0.00	0.00	0.00	0.00	0.00	0.00	0.00	0.00	0.00	0.00	0.00	0.00	0.00

Unidad Ejecutora : 001055 - REGION PUÑO-EDUCACION YUNGUYO
Centro de Costo : 02.04 - AREA DE ADMINISTRACION

OEL.03 FORTALECER LA GESTIÓN INSTITUCIONAL																		
AEI.03.04 INSTRUMENTOS DE GESTIÓN IMPLEMENTADOS EN LAS DEPENDENCIAS DEL GOBIERNO REGIONAL																		
COD.	Actividad Operativa / Inversiones	Ubigeo	U.M.	Prioridad	Meta	1	2	3	4	5	6	7	8	9	10	11	12	Total Anual
AI000105500253	0188339 - MANTENIMIENTO Y OPERACION DE LOCALES ESCOLARES DE INSTITUCIONES EDUCATIVAS DE EDUCACION BASICA REGULAR CON CONDICIONES ADECUADAS PARA SU FUNCIONAMIENTO	211301	536	1	Fisico	4	4	4	4	4	4	4	4	4	4	4	4	4
AI000105500255	PAGO OPORTUNO DEL PERSONAL DE LA SEDE ADMINISTRATIVA	211301	137	1	Financiero S/.	10,621.00	10,621.00	10,621.00	10,621.00	10,621.00	10,621.00	10,621.00	10,621.00	10,621.00	10,621.00	10,621.00	10,621.00	106,210.00
AI000105500256	PENSIONES Y OTRAS PRESTACIONES SOCIALES	211301	137	1	Financiero S/.	583.00	583.00	583.00	583.00	583.00	583.00	583.00	583.00	583.00	583.00	583.00	583.00	5,830.00
AI000105500257	GERENCIA PERMANENTE RECAUDADOS	211301	001	1	Financiero S/.	30,889.00	30,889.00	30,889.00	30,889.00	30,889.00	30,889.00	30,889.00	30,889.00	30,889.00	30,889.00	30,889.00	30,889.00	308,890.00
AI000105500258	0239152 - PAGO DE CUOTAS DEL SINCERAMIENTO DE DEUDAS POR APORTACIONES A LA ONP	211301	001	1	Financiero S/.	8,333.00	8,333.00	8,333.00	8,333.00	8,333.00	8,333.00	8,333.00	8,333.00	8,333.00	8,333.00	8,333.00	8,333.00	83,330.00
AI000105500259	0267929 - PAGO DE LA ASIGNACION POR JORNADA DE TRABAJO ADICIONAL Y ASIGNACION POR CARGO DE MAYOR RESPONSABILIDAD	211301	240	1	Financiero S/.	569.00	569.00	569.00	569.00	569.00	569.00	569.00	569.00	569.00	569.00	569.00	569.00	5,690.00
AI000105500260	0343300 - PAGO DE BENEFICIOS SOCIALES DE DOCENTES Y AUXILIARES DE EDUCACION BASICA Y TECNICO PRODUCTIVA	211301	240	1	Financiero S/.	15,427.00	15,427.00	15,427.00	15,427.00	15,427.00	15,427.00	15,427.00	15,427.00	15,427.00	15,427.00	15,427.00	15,427.00	154,270.00
AI000105500317	ENCUENTRO DE JEFES DE AREA DREPY DUELS	211301	001	2	Fisico	0	0	0	0	0	0	0	0	0	0	0	0	0
AI000105500318	FORTALECIMIENTO INSTITUCIONAL DE HABILIDADES BLANDAS Y SOCIALES	211301	001	2	Financiero S/.	500.00	500.00	500.00	500.00	500.00	500.00	500.00	500.00	500.00	500.00	500.00	500.00	5,000.00
AI000105500319	RR-HH - FORTALECIMIENTO PARA LA MEJORA CONTINUA DE CAPACIDADES	211301	406	2	Fisico	60	60	60	60	60	60	60	60	60	60	60	60	60
AI000105500325	COPIA - ENCUENTRO DE SECRETARIOS TECNICOS	211301	001	2	Financiero S/.	0	0	0	0	0	0	0	0	0	0	0	0	0
AI000105500326	CORPOA - FOROS Y CARPACITACION A DOCENTES Y APFA SOBRE LAS ACCIONES ADMINISTRATIVAS ENTORNO	211301	001	2	Financiero S/.	0	0	0	0	0	0	0	0	0	0	0	0	0



Unidad Ejecutora : 001055 - REGION YUNGUYO
 Centro de Costo : 02.05 - AREA DE GESTION PEDAGOGICA

OBI.03 FORTALECER LA GESTION INSTITUCIONAL
 AEI.03.04 INSTRUMENTOS DE GESTION IMPLEMENTADOS EN LAS DEPENDENCIAS DEL GOBIERNO REGIONAL

COD.	Actividad Operativa / Inversiones	Ubigeo	U.M.	Prioridad	PROGRAMACION												Total Anua				
					1	2	3	4	5	6	7	8	9	10	11	12					
AOI00105500262	EDU. INICIAL - DEMOSTRACION DE TALENTOS DEL NIVEL ESCOLARIZADO Y NO ESCOLARIZADO	211301 : YUNGUYO	048 : EVENTO CULTURAL	2 : Alta	0	0	0	0	0	0	0	0	0	0	0	0	0	0	2	2.400,00	
AOI00105500263	EDU. INICIAL - CUENTA CUENTOS	211301 : YUNGUYO	408 : ESTUDIANTES	2 : Alta	0	0	0	0	0	0	0	0	0	0	0	0	0	0	0	315	1.260,00
AOI00105500264	EDU. INICIAL - NOCHE DE TALENTOS	211301 : YUNGUYO	240 : DOCENTE	2 : Alta	0	0	0	0	0	0	0	0	0	0	0	0	0	0	0	115	918,00
AOI00105500265	EDU. INICIAL - DIA DEL NIVEL INICIAL	211301 : YUNGUYO	240 : DOCENTE	2 : Alta	0	0	0	0	0	0	0	0	0	0	0	0	0	0	0	150	2.000,00
AOI00105500266	EDU. PRIMARIA - EVALUACION DIAGNOSTICA Y CIERRE DE 2DO, 4TO Y 6TO GRADO	211301 : YUNGUYO	408 : ESTUDIANTES	2 : Alta	0	0	50	0	0	0	0	0	0	0	0	0	0	0	0	100	2.720,00
AOI00105500267	EDU. PRIMARIA - TALLERES - MICROTALLERES Y GUIAS	211301 : YUNGUYO	240 : DOCENTE	2 : Alta	0	0	1.500,00	0	0	0	0	0	0	0	0	0	0	0	0	240	2.330,00
AOI00105500268	EDU. PRIMARIA - CONCURSO DE COMPRESION LECTORA Y RAZONAMIENTO MATEMATICO	211301 : YUNGUYO	408 : ESTUDIANTES	2 : Alta	0	0	0	0	0	0	0	0	0	0	0	0	0	0	0	250	2.925,00
AOI00105500269	EDU. PRIMARIA - CONCURSO DE TALENTOS	211301 : YUNGUYO	408 : ESTUDIANTES	2 : Alta	0	0	0	0	0	0	0	0	0	0	0	0	0	0	0	250	2.500,00
AOI00105500270	EDU. PRIMARIA - CONCURSOS RADIALES LOS CUENTA CUENTOS	211301 : YUNGUYO	408 : ESTUDIANTES	2 : Alta	0	0	0	0	0	0	0	0	0	0	0	0	0	0	0	250	2.313,00
AOI00105500271	EDU. PRIMARIA EIB - CONCURSO DE PRODUCCION DE TEXTOS EN AIMARA PRIMARIA - SECUNDARIA	211301 : YUNGUYO	408 : ESTUDIANTES	2 : Alta	0	0	0	0	0	0	0	0	0	0	0	0	0	0	0	60	986,00
AOI00105500272	EDU. PRIMARIA EIB - TALLER DE FORTALECIMIENTO A DIRECTIVOS Y DOCENTE EN LENGUA ORIGINARIA	211301 : YUNGUYO	240 : DOCENTE	2 : Alta	0	0	0	0	0	0	0	0	0	0	0	0	0	0	0	120	631,00
AOI00105500273	EDU. PRIMARIA EIB - ACTUALIZACION DE REGISTRO NACIONAL DE DOCENTES BILINGUES D LENGUA ORIGINARIA	211301 : YUNGUYO	240 : DOCENTE	2 : Alta	0	0	0	0	0	0	0	0	0	0	0	0	0	0	0	45	2.600,00
AOI00105500275	ESP. MATEMATICA - OLIMPIADA NACIONAL ESCOLAR DE MATEMATICA	211301 : YUNGUYO	408 : ESTUDIANTES	2 : Alta	0	0	0	0	0	0	0	0	0	0	0	0	0	0	0	180	1.500,00
AOI00105500276	ESP. MATEMATICA - MICROTALLERES SOBRE ESTRATEGIAS Y METODOS DE APRENDIZAJE EN MATEMATICAS	211301 : YUNGUYO	240 : DOCENTE	2 : Alta	0	0	65	65	0	0	0	0	0	0	0	0	0	0	0	65	1.400,00
AOI00105500277	ESP. MATEMATICA - III FESTIVAL DE MATEMATICAS LUDICA 2024	211301 : YUNGUYO	408 : ESTUDIANTES	2 : Alta	0	0	0	0	0	0	0	0	0	0	0	0	0	0	0	36	1.500,00
AOI00105500278	ESP. MATEMATICA - TALLER DE ESTRATEGIAS DE APRENDIZAJE RUMBO A LA ECE 2024	211301 : YUNGUYO	240 : DOCENTE	2 : Alta	0	0	100	0	0	0	0	0	0	0	0	0	0	0	0	100	450,00
AOI00105500279	ESP. C.Y.T. - XXXIV FERIA ESCOLAR NACIONAL DE CIENCIA Y TECNOLOGIA - FENCLUT EUREKA 2024	211301 : YUNGUYO	408 : ESTUDIANTES	2 : Alta	0	0	0	0	0	0	0	0	0	0	0	0	0	0	0	300	5.741,00
AOI00105500280	ESP. C.Y.T. - MICROTALLERES SOBRE ESTRATEGIAS, EVALUACION FORMATIVA, USO Y MANEJO DE INSTRUMENTOS DE LABORATORIO DE CIENCIA Y TECNOLOGIA	211301 : YUNGUYO	240 : DOCENTE	2 : Alta	0	0	0	45	0	0	0	0	0	0	0	0	0	0	0	45	1.000,00
AOI00105500281	ESP. C.Y.T. - VII CONCURSO DE CONOCIMIENTOS DE CIENCIA Y TECNOLOGIA	211301 : YUNGUYO	408 : ESTUDIANTES	2 : Alta	0	0	0	0	0	0	0	0	0	0	0	0	0	0	0	250	1.160,00
AOI00105500282	ESP. C.Y.T. - QUIJOSCOS SALUDABLES OFRECEN ALIMENTOS SALUDABLES	211301 : YUNGUYO	240 : DOCENTE	2 : Alta	0	0	30	0	0	0	0	0	0	0	0	0	0	0	0	30	150,00
AOI00105500283	ESP. EPT - CONCURSO NACIONAL CREA Y EMPRENDE	211301 : YUNGUYO	408 : ESTUDIANTES	2 : Alta	0	0	0	0	0	0	0	0	0	0	0	0	0	0	0	60	1.621,00
AOI00105500284	ESP. EPT - MICROTALLERES DE CAPACITACION EN ESTRATEGIAS METODOLÓGICAS DE ENSEÑANZA	211301 : YUNGUYO	240 : DOCENTE	2 : Alta	0	0	0	0	0	0	0	0	0	0	0	0	0	0	0	72	606,00
AOI00105500285	ESP. COMUNICACION - PREMIO NACIONAL DE NARRATIVA Y ENSAYO JOSE MARIA ARGUEDAS	211301 : YUNGUYO	408 : ESTUDIANTES	2 : Alta	0	0	0	0	0	0	0	0	0	0	0	0	0	0	0	300	1.597,00
AOI00105500286	ESP. COMUNICACION - CONCURSO NACIONAL DE COMPRESION LECTORA "EL PERU LEE"	211301 : YUNGUYO	408 : ESTUDIANTES	2 : Alta	0	0	0	0	0	0	0	0	0	0	0	0	0	0	0	300	1.500,00
AOI00105500287	ESP. COMUNICACION - CONCURSO PROVINCIAL DE NARRATIVA ORAL, ARGUMENTACION Y DEBATE	211301 : YUNGUYO	408 : ESTUDIANTES	2 : Alta	0	0	0	0	0	0	0	0	0	0	0	0	0	0	0	60	1.500,00



Table with multiple columns: Unit Ejecutora, Centro de Costo, Descripcion de Proyecto, Tipo de Proyecto, Categoria, Subcategoria, Financiero S/, Cuentas, Tipo de Proyecto, Clase de Proyecto, Financiero S/, and other financial details.

Unidad Ejecutora : 001055 - REGION PUNO-EDUCACION YUNGUYO
Centro de Costo : 02.06 - AREA DE GESTION INSTITUCIONAL

OEL03 FORTALECER LA GESTION INSTITUCIONAL
AEI.03.04 INSTRUMENTOS DE GESTION IMPLEMENTADOS EN LAS DEPENDENCIAS DEL GOBIERNO REGIONAL



COD.	Actividad Operativa / Inversiones	Ubigeo	U.M.	Prioridad	Meta	PROGRAMACION												Total Anual						
						1	2	3	4	5	6	7	8	9	10	11	12							
AQ000109500306	INFRA - SANEAMIENTO FISICO LEGAL DE PREDIOS DE INSTITUCIONES EDUCATIVAS	211301 : YUNGUYO	236 : INSTITUCION EDUCATIVA	1 : Muy Alta	Financiero S/.	10,000.00	0.00	0.00	0.00	0.00	0.00	0.00	0.00	0.00	0.00	0.00	0.00	0.00	0.00	0.00	0.00	0.00	10,000.00	
AQ000109500307	INFRA - CAPACITACION A RESPONSABLES DE PROGRAMA DE MANTENIMIENTO DE LOCALES ESCOLARES 2024	211301 : YUNGUYO	237 : DIRECTOR	2 : Alta	Fisico	0	0	116	0	0	0	0	0	0	0	0	0	0	0	0	0	0	0	116
AQ000109500308	INFRA - EVALUACION DE INFRAESTRUCTURA EDUCATIVA	211301 : YUNGUYO	536 : LOCAL ESCOLAR	1 : Muy Alta	Financiero S/.	0	0	116	0	0	0	0	0	0	0	0	0	0	0	0	0	0	0	116
AQ000109500309	PLANI - FORMULACION Y EVALUACION DE INSTRUMENTOS DE GESTION	211301 : YUNGUYO	486 : TALLER	2 : Alta	Financiero S/.	0	0	5	0	0	0	0	0	0	0	0	0	0	0	0	0	0	0	5
AQ000109500310	ESTADISTICA - CENSO EDUCATIVO	211301 : YUNGUYO	486 : TALLER	1 : Muy Alta	Financiero S/.	0	0	0	0	1	0	0	0	0	0	0	0	0	0	0	0	0	0	1
AQ000109500311	ESTADISTICA - REGISTRO DE INSTITUCIONES EDUCATIVAS RIE	211301 : YUNGUYO	204 : IIEE	1 : Muy Alta	Fisico	0	0	0	0	0	0	0	120	0	0	0	0	0	0	0	0	0	0	120
AQ000109500312	RACIONALIZACION - PROCESO DE RACIONALIZACION	211301 : YUNGUYO	001 : ACCION	2 : Alta	Financiero S/.	0	0	0	0	0	0	0	0	1	0	0	0	0	0	0	0	0	0	1
AQ000109500313	GERENCIA PERMANENTE DE GESTION INSTITUCIONAL	211301 : YUNGUYO	001 : ACCION	1 : Muy Alta	Financiero S/.	1	1	1	1	1	1	1	1	1	1	1	1	1	1	1	1	1	1	12
TOTAL FINANCIERO S/.						412.00	412.00	412.00	412.00	412.00	412.00	412.00	412.00	412.00	412.00	412.00	412.00	412.00	412.00	412.00	412.00	412.00	412.00	4,950.00

U.M. = Unidad de Medida.

Nota : La Prioridad se determinará en la Comisión de Planeamiento Estratégico

FIRMA

